

## LXIV CAMPEONATO GALLEGO PESCA SUBMARINA 2024

### ANEXOS

#### ANEXO 1.- INSCRIPCIONES. NORMAS.

Las inscripciones se remitirán por correo electrónico al correo [pesca@fegas.net](mailto:pesca@fegas.net) adjuntando documentación en archivo .ZIP vigente a fecha de prueba.

Esta es:

- LICENCIA FEDERATIVA PARTICIPANTE Y PATRÓN (FEGAS).
- LICENCIA PESCA PARTICIPANTE (XUNTA).
- TITULACIÓN MANEJO EMBARCACIÓN DE LOS PATRONES.
- DOCUMENTACION DE LA EMBARCACIÓN Y JUSTIFICANTE DEL PAGO DEL SEGURO.
- HOJA DE NSCRIPCIÓN FIRMADA POR PARTICIPANTE Y PATRÓN.
- DNI DE PARTICIPANTE Y PATRÓN
- PLAN DE EVACUACIÓN FIRMADO (PARTICIPANTE Y PATRÓN).

**La fecha límite establecida para hacer las inscripciones, serán las 23:59 del día 21 de abril de 2024**

*Las embarcaciones contarán con emisora en perfecto estado de funcionamiento (Fija o portátil), para intercomunicación en competición por canal 69.*

*El no contar con la misma supondrá motivo de descalificación directa.*

*Si alguno de los miembros que conforman un equipo no posee la actitud o la licencia acreditada para el manejo de embarcaciones no podrá bajo ningún concepto realizar las tareas de barquero durante el campeonato.*

*En las navegaciones hacia la zona de competición se seguirá al barco FEGAS.*

**Los patrones deberán llevar el chaleco salvavidas puesto en todo momento.**

**Uso de la Boya con bandera Alfa según reglamento FEGAS.**

## ANEXO 2.- PRESENTACIÓN

Los participantes deberán presentarse los días 4 y 5 de mayo de 2024 (Veteranos solo el día 5) entre las 08:00 y las 08:30 horas en la zona de la lonja de Ferrol. En ese momento se presentarán los DNI por los competidores y el resto de Documentación no enviada previamente para su comprobación y control.

**Féminas y Sub-23: se presentarán el día 5 entre las 08:00 y 08:30 en el porto da Cova.**

## ANEXO 3.- COMITÉ DE COMPETICIÓN

- Comisario General: -.POR CONFIRMAR
- Director de prueba: - POR CONFIRMAR.
  - Sanitario: POR CONFIRMAR
- Buzos de seguridad: POR CONFIRMAR
  - Coordinador de Seguridad: Oscar.
- Responsable pesaje: JUAN VARELA
  - Comisarios: POR CONFIRMAR

## ANEXO 4.- ZONAS DE COMPETICIÓN

El coordinador de seguridad decidirá la zona el mismo día de la prueba según el estado del mar en previsión local del tiempo. Las zona principal y reserva previamente notificadas (ver mapas zonas de competición).

Si por mal tiempo o causa de fuerza mayor se suspendiese, total o parcialmente, el campeonato será válido si se hubiere podido pescar un mínimo de 3 horas consecutivas. La suspensión total o parcial de la prueba será decisión del coordinador de seguridad.

En la zona de competición B se encuentran un canal de navegación. Por lo que se evitará estar dentro de dicho canal cuando un buque mercante o militar este haciendo uso del mismo

## ANEXO 5.- “PLANING”

### **04-MAYO-2024**

- 8:00 - 8.30: Presentación, validación de inscripciones y reparto de dorsales.
- 08:30: Cierre de inscripciones.
- 08:45 Control/Salida navegación hasta zona de NEUTRALIZACIÓN detrás barco FEGAS.
- 09:15: LLEGADA a zona neutralización y control de embarcaciones.
- 9:30 inicio competición.
- 14:30 Fin de prueba.
- 15:00 Llegada embarcaciones zona entrega sacos.
- 16:30 Pesada capturas.

### **05-MAYO-2024**

- 08:00 Control/Salida navegación hasta zona de NEUTRALIZACIÓN detrás barco FEGAS.
- 08:30 LLEGADA a zona neutralización y control de embarcaciones.
- 8:45 inicio competición.
- 13:45 Fin de prueba.
- 14:15 Llegada embarcaciones zona entrega sacos.
- 15:30 Pesada capturas.
- Entrega de trofeos.

ANEXO 6.- PIEZAS VÁLIDAS Y CUPOS  
Según reglamento de pesca submarina FEGAS.

ANEXO 7.- PLANO LOGÍSTICO  
Dispondremos de las siguientes zonas:

Duchas "A"

Rampa "B" (solo operativa en media marea o marea alta)

Pantalanes "C"

Pinchada y Pesaje "D"





*CLUB DEL MAR DE FERROL.*



La rampa situada en el puerto solo esta operativa en marea alta o media marea por lo que al inicio del campeonato (Marea baja) no se podrá usar por falta de agua.

Rampas alternativas (zona de la Cabana de tierra y difícil en marea baja) y (Zona Barallobre sin ningún tipo de restricciones)

43.48594508864788, -8.259231738234583



**Rampa alternativa sin problemas de calado**



*CLUB DEL MAR DE FERROL.*

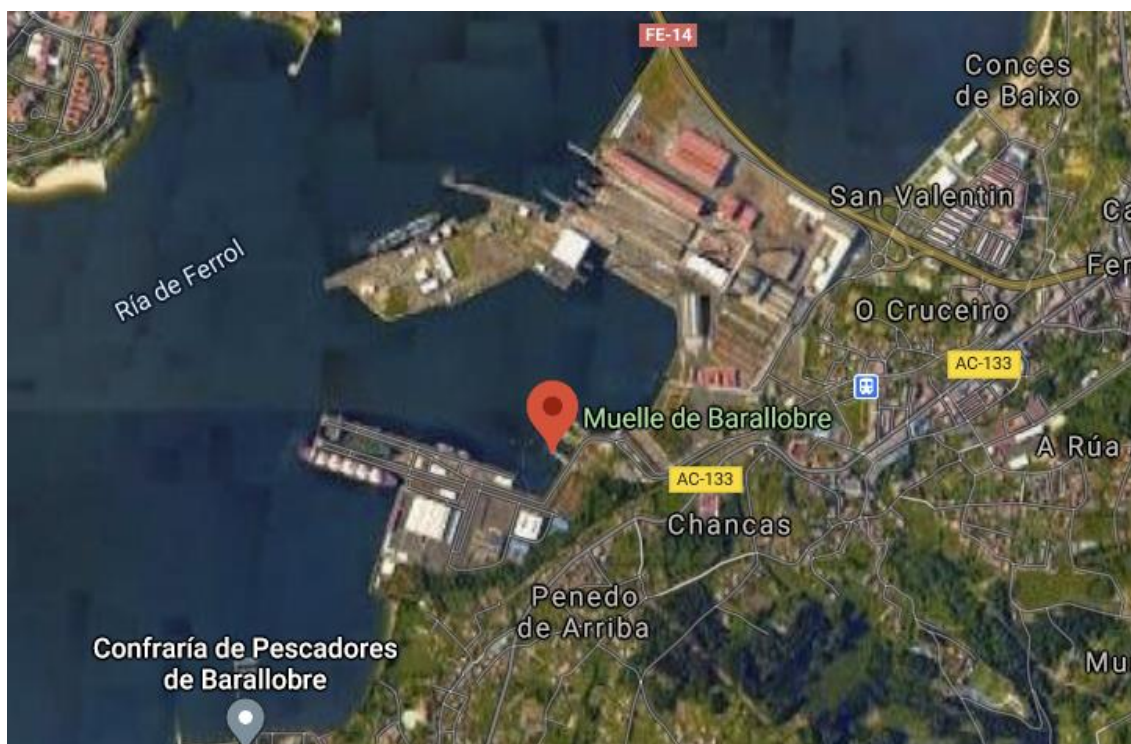

43.471902283324994, -8.185788991267657

La zona de aparcamiento se está tramitando con la Autoridad portuaria de Ferrol en cuanto tengamos la zona se informará



## ANEXO 8.- MAPAS ZONAS COMPETICIÓN

### ZONAS DE PESCA:

#### PRINCIPAL

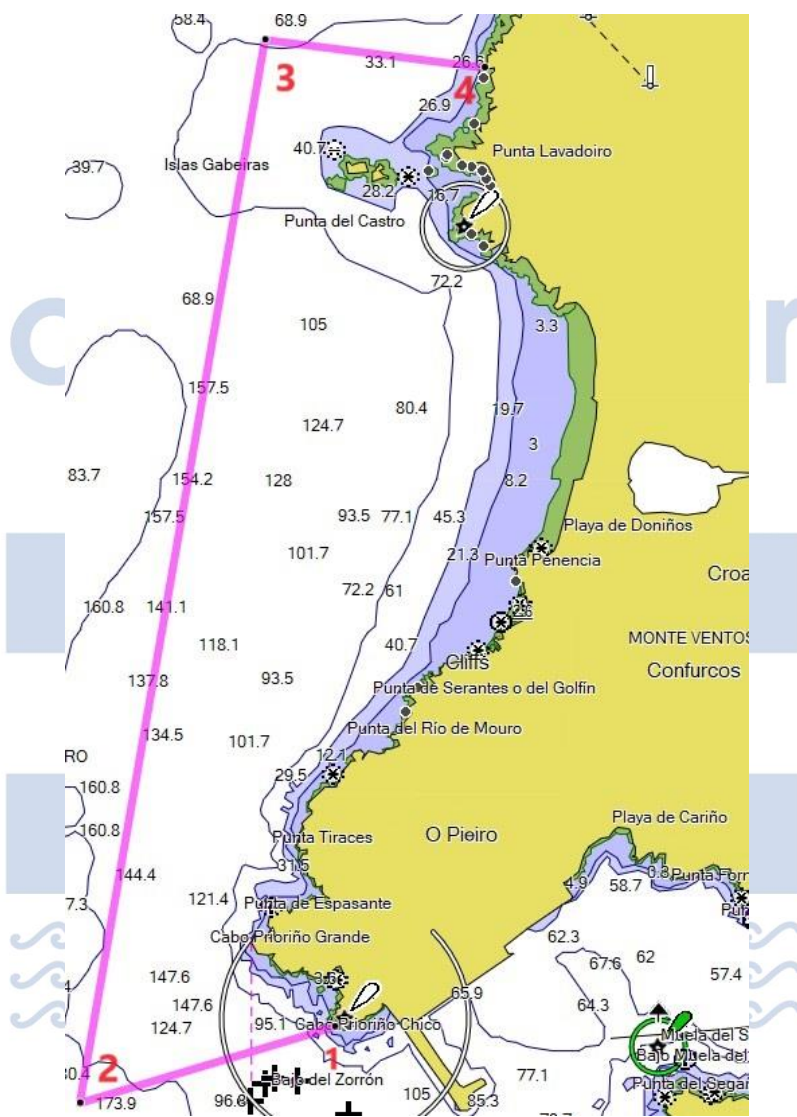

De la punta del Faro de Prioriño hasta costa de San Jorge.

**1) N 43 27.500**

**W8 20.464**

**2) N43 27.217**

**W8 21.767**

**3) N43 31.161**

**W8 20.820**

**4) N43 31.058**

**W8 19.699**

**PRINCIPAL 2**

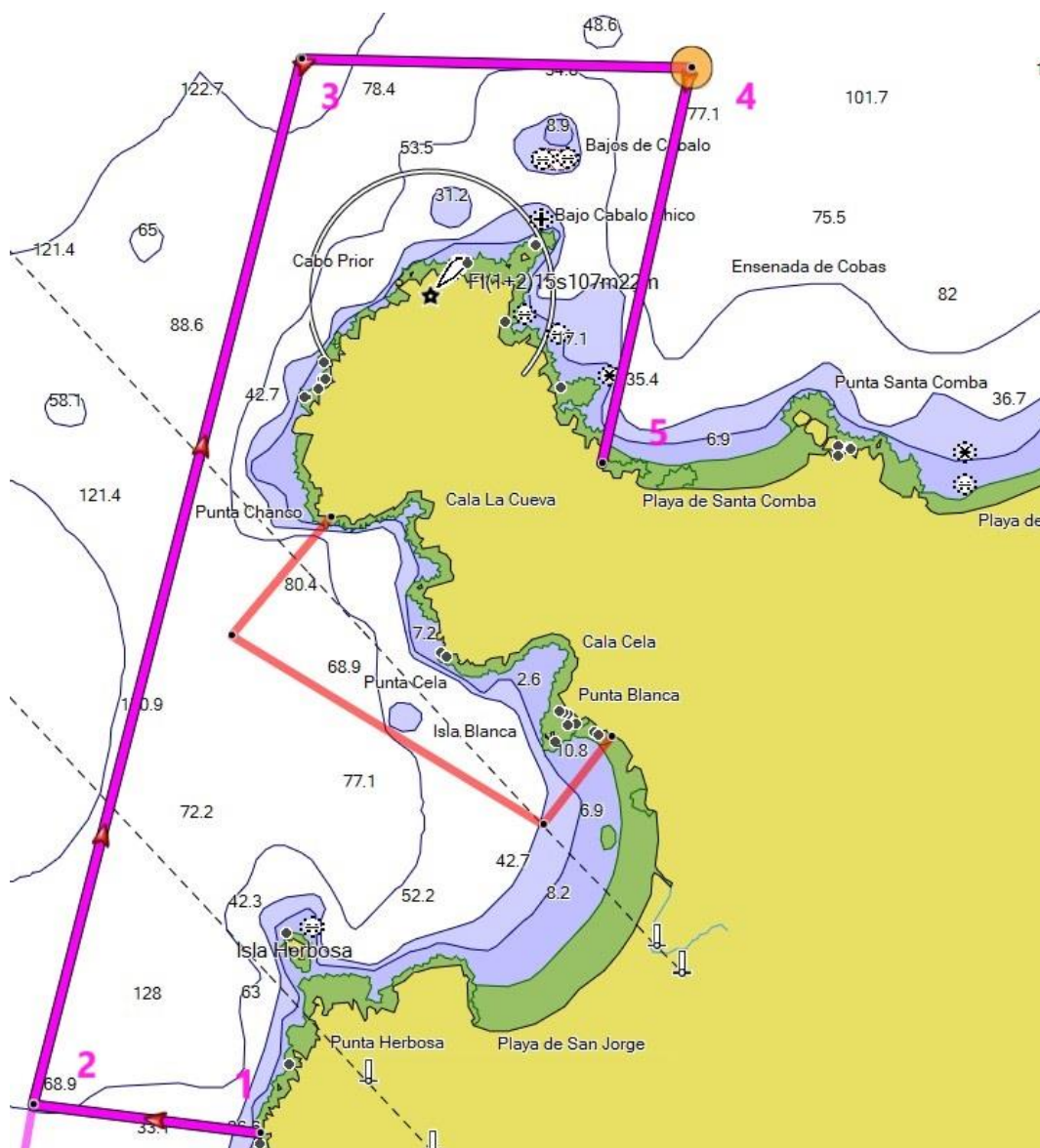

De la costa de San Jorge a la playa de Marmadeiro.

- |                       |                  |
|-----------------------|------------------|
| <b>1) N 43 31.058</b> | <b>W8 19.701</b> |
| <b>2) N43 31.160</b>  | <b>W8 20.820</b> |
| <b>3) N43 34.900</b>  | <b>W8 19.497</b> |
| <b>4) N43 34.868</b>  | <b>W8 17.575</b> |
| <b>5) N43 33.454</b>  | <b>W8 18.015</b> |



RESERVA1

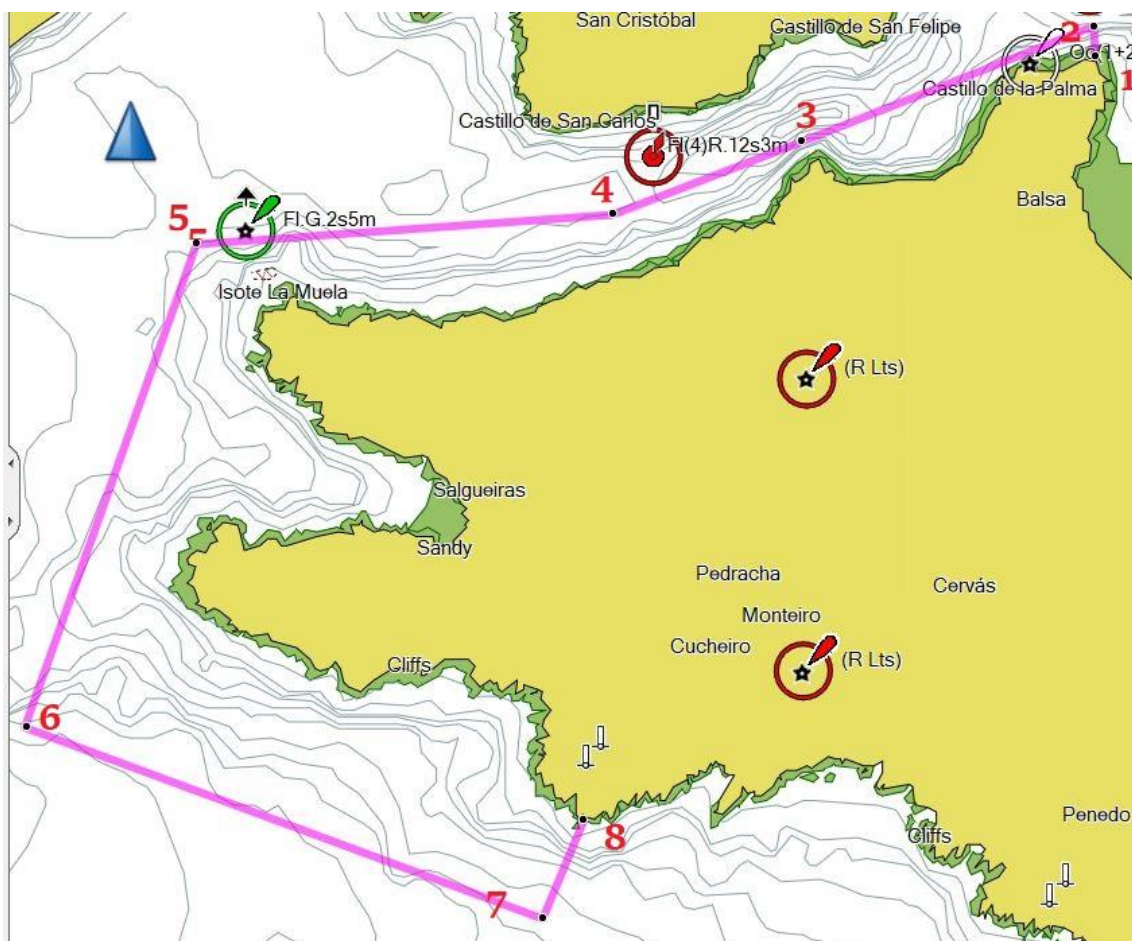

De la punta Redonda a la punta Avarenta.

1) N 43 27.815	W8 16.212
2) N 43 27.829	W8.16.482
3) N43 27.636	W8 17.050
4) N 43 27.470	W8 17.608
5) N 43 27.419	W8 18.953
6) N43 26.467	W8 19.427
7) N43 26.015	W8 17.792
8) N43 26.117	W8 17.775

RESERVA2



De la costa de Cariño al Vispon.

- |                |           |
|----------------|-----------|
| 1) N 43 28.102 | W8 18.534 |
| 2) N43 27.762  | W8 18.650 |
| 3) N43 27.604  | W8 17.872 |
| 4) N43 27.611  | W8 17.496 |
| 5) N43 27.805  | W8 16.800 |
| 6) N43 28.037  | W8 16.049 |
| 7) N43 28.062  | W8 16.049 |

### Féminas y Sub23



De la costa de la punta dos foxos a la playa de los botes.

- |                       |                  |
|-----------------------|------------------|
| <b>1) N 43 33.261</b> | <b>W8 19.352</b> |
| <b>2) N43 32.838</b>  | <b>W8 19.842</b> |
| <b>3) N43 32.162</b>  | <b>W8 18.305</b> |
| <b>4) N43 32.476</b>  | <b>W8 17.968</b> |

### Reserva féminas y Sub23

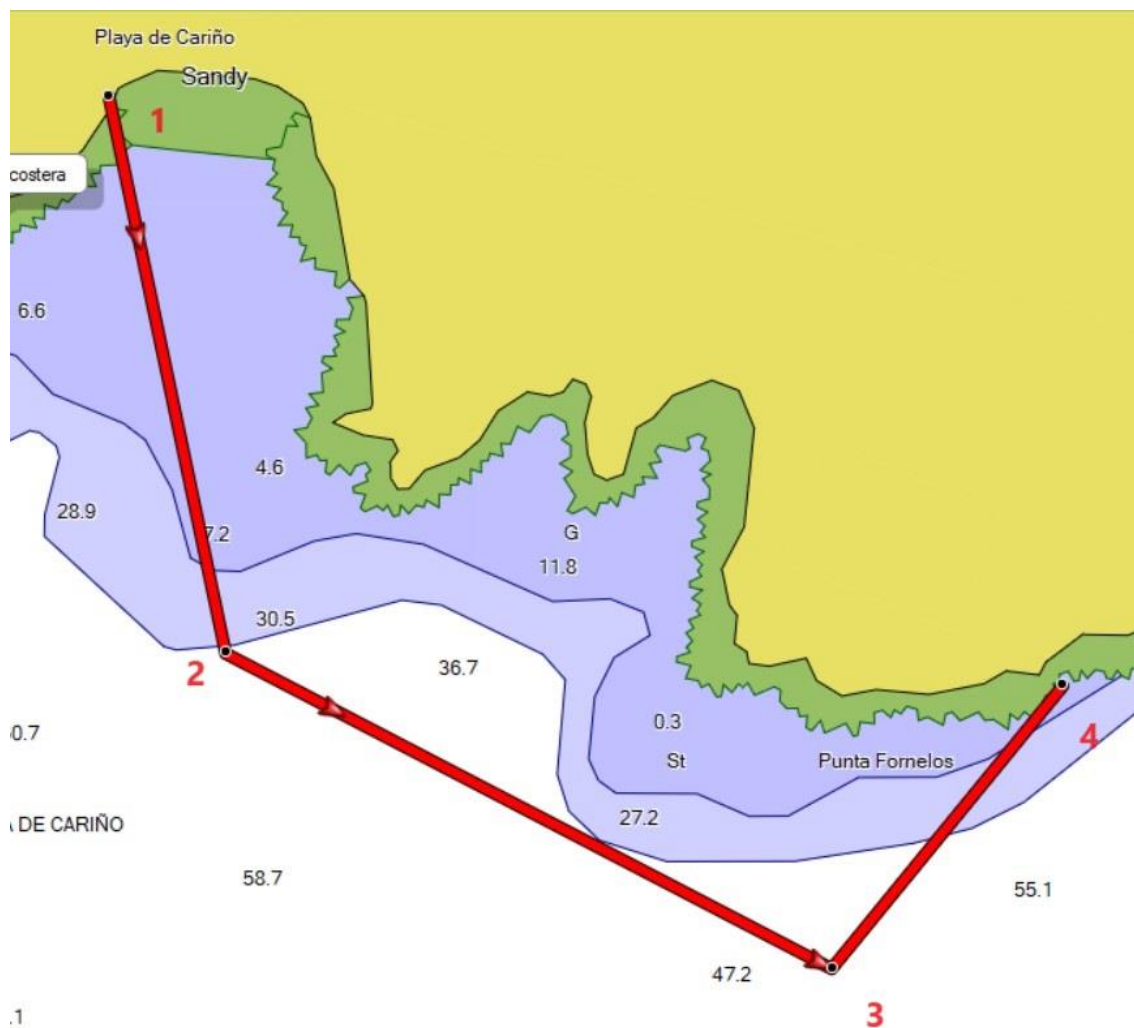

1) N 43 28.232

W8 19.036

2) N43 28.064

W8 18.988

3) N43 27.969

W8 18.735

4) N43 28.054

W8 18.639

Ferrol, a 05 de abril de 2024



*CLUB DEL MAR DE FERROL.*

