



CAMPEONATO GALLEGO INDIVIDUAL VETERANOS - SUB23 Y FÉMINAS 2019



CAMPEONATO GALLEGO ABSOLUTO

El Campeonato Gallego Individual será organizado este año 2019 por el Club de Actividades Subacuáticas Sotavento en colaboración con la Federación Gallega de Actividades Subacuáticas (FEGAS) los días 1 y 2 de junio.

La competición se regirá por el reglamento de pesca submarina de la FEGAS. [Pinche aquí.](#)

Los clubes deberán preinscribir a los deportistas en el plazo indicado en la hoja de inscripción vía mail, en la dirección pesca@fegas.net, aportando copia de la documentación que allí se solicita.

Los deportistas deberán presentarse el día 1 a las 7:30 de la mañana, en el puerto de Portonovo, en la carpa instalada en el Náutico de Portonovo, para formalizar la inscripción (Ver Anexo I). En ese momento se debe presentar toda la documentación original, requerida en el Anexo II. Se hará entrega del dorsal con el número de participante, el saco para las capturas y la bolsa de avituallamiento. A las 8:15 se cerrará la inscripción. El día 2 se debe estar en la misma carpa, para hacer un control previo y entregar un nuevo saco para las capturas, antes de las 8:15.

El coordinador de seguridad podrá cambiar el orden de las zonas así como si va a ser la zona la principal o la de reserva. Cualquier modificación será consensuada con el Director de la prueba. Este cambio podrá ser realizado incluso el mismo día según el estado del mar y de la previsión del tiempo. Las zonas indicadas en los mapas adjuntos, podrán estar balizadas con boyas situadas por la organización previamente independientemente será responsabilidad de cada equipo conocer los límites de zona. Se recomienda meter previamente los Waypoints de las zonas en los plotters.

La salida hacia la zona de competición será a las 8:30 ambos días. Todas las embarcaciones saldrán detrás de las lanchas de la organización donde irá el comité de competición. Tanto a la salida del puerto como a la llegada al punto de reunión, se pasará lista.



CAMPEONATO GALLEGO INDIVIDUAL VETERANOS - SUB23 Y FÉMINAS 2019



Las pruebas darán comienzo a las 9:15 y tendrán una duración de 5 horas.

Al finalizar la misma, los participantes dispondrán de 10 minutos para pasar por el punto de control. Una vez estén todos reunidos, se regresará al Náutico de Portonovo todos juntos, detrás de las lanchas de organización.

Llegados a puerto se dispondrá cada día de 10 minutos para la entrega de sacos en la carpa, en el Náutico de Portonovo, para tras preparar todo, comenzar con el pesaje.

Una vez finalizado el pesaje, el domingo, a partir de las 17:00, se subirá al Náutico para reponer fuerzas con un pincho.

Se agradecería a los participantes que no vayan a asistir a dicho pincho, lo notifiquen al mail clubsotavento@gmail.com para tenerlo en cuenta en la reserva.

Para cualquier consulta pueden ponerse en contacto vía mail o vía Whatsapp en el número de teléfono 655601308.

CAMPEONATO GALLEGO SUB23, FÉMINAS Y VETERANOS

Los deportistas deberán presentarse el día 2 a las 8:00 de la mañana, en el parking de Playa Major (frente al parking Karting Racing Dakart Sanxenxo), para formalizar la inscripción. En ese momento se debe presentar licencia federativa y la licencia de pesca.

Se hará entrega de un saco y de la bolsa de avituallamiento. A las 8:30 se cerrará la inscripción. A las 9:00 se dará la salida desde la misma playa. Se dispondrá de un tiempo de 5 horas para pescar dentro de los límites indicados en el ANEXO IV. Tanto la salida como la llegada se harán desde el punto indicado en rojo estando prohibido y siendo motivo de descalificación los desplazamientos por tierra.



CAMPEONATO GALLEGO INDIVIDUAL VETERANOS - SUB23 Y FÉMINAS 2019



A las 14:00 se hará entrega de los sacos con las capturas al personal de la organización que será el encargado de llevarlo al Náutico de Portonovo para su pesaje junto con los del campeonato absoluto.

- ❖ Se les recuerda a todos los competidores y lancheros que es obligatorio el uso de chalecos salvavidas durante toda la competición , así como un VHF operativo y boya y embarcación con bandera ALFA



CAMPEONATO GALLEGO INDIVIDUAL VETERANOS - SUB23 Y FÉMINAS 2019



ANEXO I ZONA DE ORGANIZACIÓN.

Náutico de Portonovo: [Pinche aquí.](#)

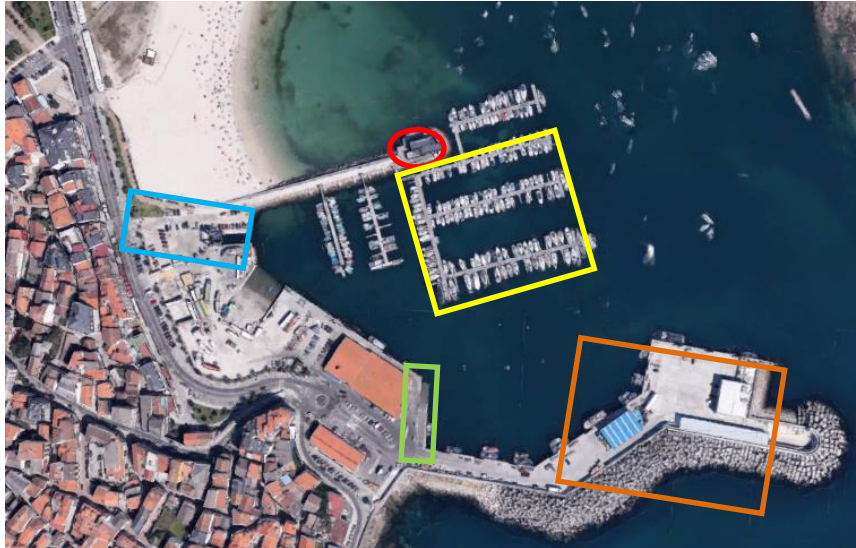

	Inscripción
	Parking coches
	Rampa
	Amarre (se pedirán indicaciones)
	Parking carros

Hay una gasolinera en la salida de la autovía donde repostar cómodamente: [Pinche aquí.](#)



CAMPEONATO GALLEGO INDIVIDUAL **VETERANOS - SUB23 Y FÉMINAS 2019**



ANEXO II DOCUMENTACIÓN:

- Licencia federativa del pescador.
- Licencia federativa del lanchero.
- Licencia pesca de la Xunta de Galicia del pescador.
- Titulación del lanchero.
- Seguro de la embarcación en vigor.

ANEXO III HORARIOS:

DIA 1 DE JUNIO (Previsiblemente Costa da Vela)

- 7:30–8:15: Concentración en carpa en el Náutico de Portonovo para verificación de la documentación.
- 8:45: Salida hacia zona de prueba
- 9:30: Comienzo de prueba
- 14:30: Final de prueba y control.
- 14:45: Salida vuelta Náutico de Portonovo
- 16:00: Pesaje y entrega de clasificaciones.

DIA 2 DE JUNIO (Previsiblemente Ría de Pontevedra)

- 8:15: Concentración en carpa en el Náutico de Portonovo.
- 9:15: Salida hacia zona de prueba
- 9:30: Comienzo de prueba
- 14:30: Final de prueba y control.
- 14:45: Salida vuelta Náutico de Portonovo
- 16:00: Pesaje y entrega de clasificaciones.
- 17:00: Pincho.



CAMPEONATO GALLEGO INDIVIDUAL VETERANOS - SUB23 Y FÉMINAS 2019



ANEXO IV: ZONAS DE COMPETICIÓN:

ZONA PRINCIPAL 1:

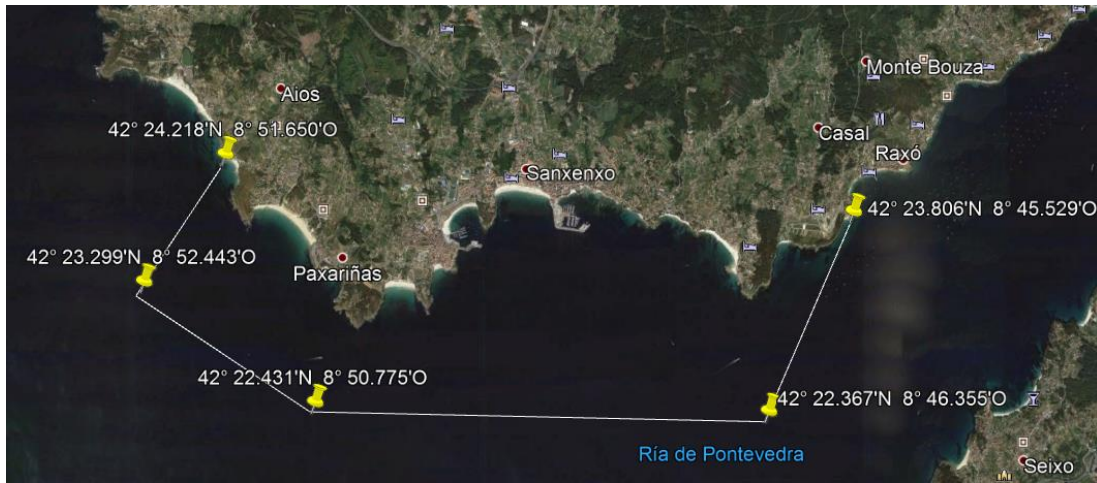

ZONA PRINCIPAL 2:



CAMPEONATO GALLEGO INDIVIDUAL VETERANOS - SUB23 Y FÉMINAS 2019

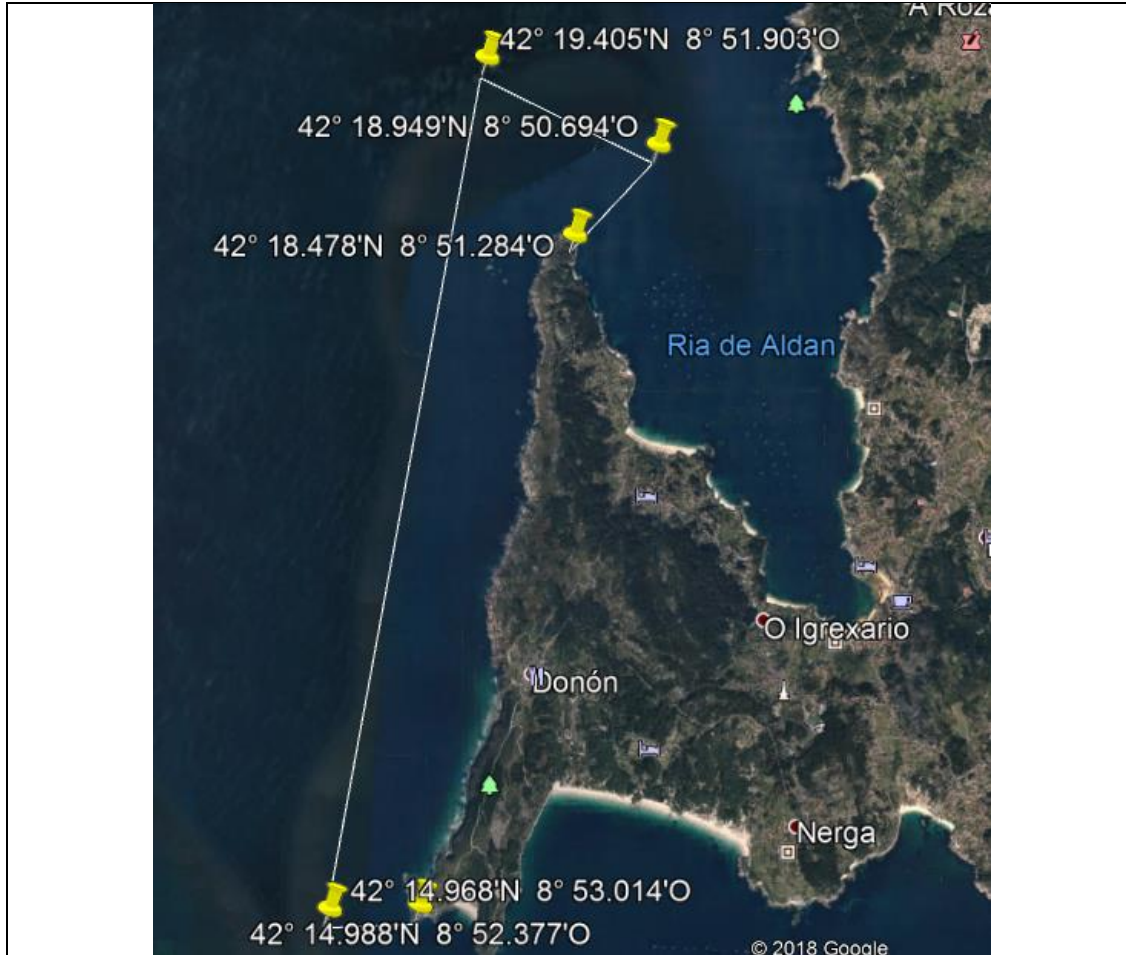

ZONA DE RESERVA:



ZONA SUB 23, FÉMINAS Y VETERANOS



CAMPEONATO GALLEGO INDIVIDUAL VETERANOS - SUB23 Y FÉMINAS 2019

